

vanaf 1987: significante toename van <5% per jaar (+)  
laatste 10 seizoenen: geen trend aantoonbaar (~)

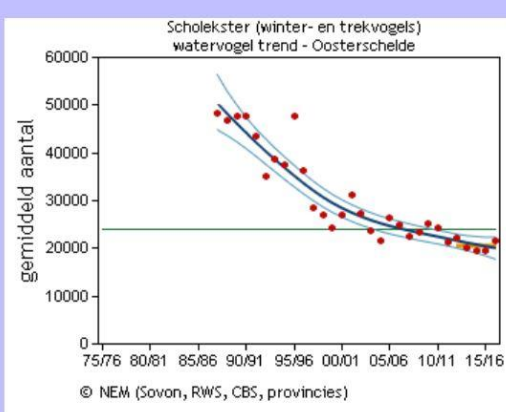

vanaf 1987: significante afname van <5% per jaar (-)  
laatste 10 seizoenen: significante afname van <5% per jaar (-)

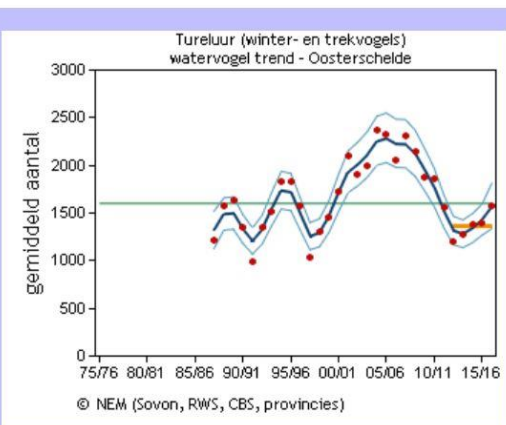

vanaf 1987: geen significante aantalsverandering (0)  
laatste 10 seizoenen: significante afname van <5% per jaar (-)

Trends van Fuut, Scholekster en Tureluur in de Oosterschelde. De groene lijn is het instandhoudingsdoel van het Natura2000 reservaat, de oranje lijn het gemiddelde van de laatste vijf seizoenen. De laatste jaren zitten deze soorten onder het instandhoudingsdoel.

Bron: [Sovon 2019. Natura 2000 gebieden.](#)