

Dodaarsonderzoek: stand tot 28 april 2024

Beste leden,

Het onderzoek van de Dodaars is nog maar een paar weken gaande, maar nu al vonden jullie wat meer territoria (43) op de Brabantse Wal dan in 2020 (38). En dan zijn nog niet alle locaties bezocht. Verder zijn er al paren met jongen, een ander verschil met 2020. Daarom is het ook interessant om bewoonde plassen nog vaker te bezoeken. Dit om een idee te krijgen van het broedsucces. Dan moet je soms wat geduld hebben en blijven luisteren en kijken. In het Zwaluwmoer kwamen meldingen tot maximaal twee territoria. Vorige week hoorde ik eerst ook zang vanuit twee locaties. Maar, na wat langer speuren bleken ze vanuit drie plekken te zingen. En tussen de vegetatie voerden ze stilletjes een miniem kuiken (broedcode 12).

Tot nu toe scoort de zeeleiregio wat minder territoria (11) dan in 2020 (19). Maar, ook daar is een aantal plassen nog niet bezocht. En de vorige keer liep de stand pas in de loop van het seizoen op naarmate steeds meer vennen op de Brabantse Wal droogvielen. Wellicht verkiezen Dodaarzen voedselarme vennen met weinig voedselconcurrentie door vissen en minder kans op predatie door Snoeken of andere vissen. Als die nutriëntarme vennen en vijvers droogvallen moeten ze wel verkassen naar voedsel- en dus visrijke wateren,

Hieronder de tabel met de meldingen die ik van jullie kreeg of in de landelijke database vond tot en met 28 april 2024. Zo kun je ook zien welke vennen **nog niet** gemeld zijn. In die tabel kunnen fouten zitten. Zo kreeg ik een melding van twee territoria op vennen in Kortenhoeff. Maar, in het landelijke bestand vind ik vier territoria met identieke coördinaten en tijdstippen hebben, wat verdacht is. Als je wat vreemds ziet, meld me dat even in een e-mail.

Dan was Ton Bakker zo vriendelijk om namen en nummers te zetten op het overzichtskaartje met de territoria uit 2020. Gewapend met dit kaartje kan eenieder voortaan zelf op verkenning gaan op plekken, zeker als ze tot 28 april nog niet gemeld waren.

Wat betreft de Geoorde Fuut: die nadert de datumgrens (5 mei). Ze zwommen dit voorjaar op het Kleine Meer en in de Hogerwaardpolder (Natuurbouw midden). Vorige jaar brachten ze alleen in de Hogerwaardpolder jongen groot. Maar, eergisteren kon ik ze daar niet meer vinden.

Tenslotte, geef me AUB ook de negatieve bezoeken per e-mail door: locatie bezocht zonder succes. Vol verwachting van jullie berichten nu de kaart ook geen belemmering meer is en met vriendelijke groet,

Hidde

Terrein	
Markiezaat, Hogerwaardschor	1
Markiezaat, Klein Markiezaat	2
Totaal Natura 2000	
Molenplaat, opgespoten	3
Bergse Plaat	4
Kreekraksluizen – Oost, natuurbo	5
Totaal voormalige Oosterschelde	
Polders	6
Hogerwaardpolder	7
Caterspolder	8
Totaal zeekleipolders	
Noordpolder Ossendrecht	9
Augustapolder	10
Totaal Laagveenpolders	
Totaal Zeekleiregio	

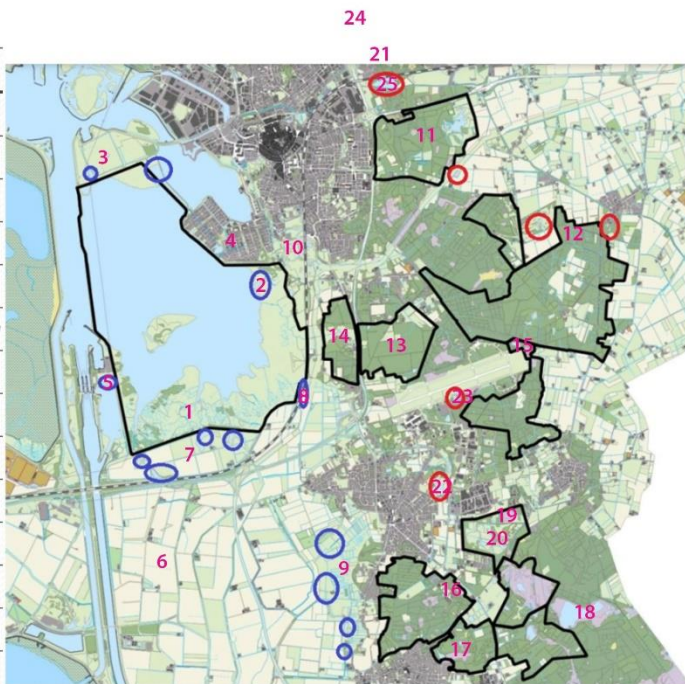

Figuur 2. Natura 2000-telplots van Sovon waarin vennen zijn gelegen en andere vrij-toegankelijke plassen op de Brabantse Wal (rood) en in de zeekleiregio (blauw).

Terrein	
Zoomland	11
Wouwsche Plantage en steenfabriek	12
Mattemburgh-Oost	13
Mattemburgh-West	14
Kooiheide (n.a.), Paardenven	15
Moseven, Wasscheven	16
Voormalige groeve Boudewijn	17
Landgoed Grote Meer	18
Akkerenvan, Kortenhoeff	19
Wasven, Kortenhoeff	20
Totaal Natura 2000	
Bergse Heide	21
Hoogerheide: Bunkerbaan, Retentiek	22
Vliegbasis Woensdrecht, Afgelaten Ven	23
Boslust/Vrederust	24
Zanderijen	25
Brabantse Wal, buiten Natura 2000	
Totaal Zandregio / Brabantse Wal	

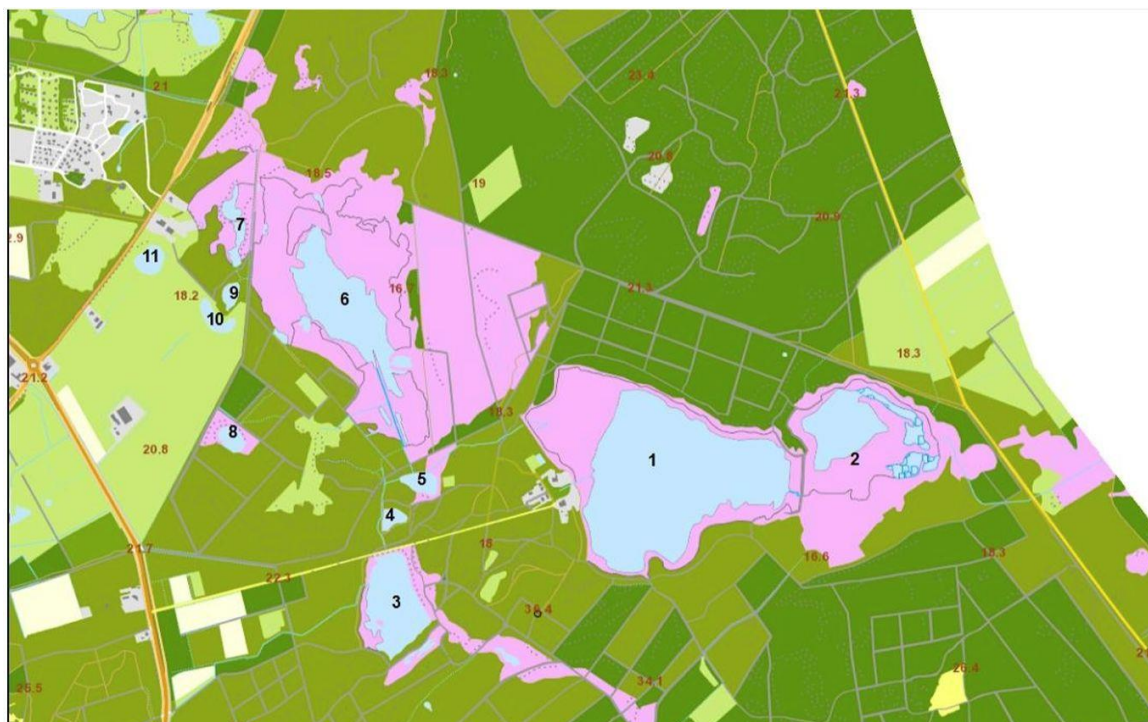

Namen van de vennen op Landgoed Grote Meer. De Grote Meer (1 en 2) bestaat uit het Voormeer (1) en het Achtermeer (2). Tussen de Kleine Meer (6) en het Zwaluwmoer (3) liggen twee kleine vennen: het Kwekerijven (5) en het Talingven (4). Ven 7 zijn de Leemputten, 8 is het Ranonkelven. In 2015 zijn enkele vennen aangelegd of hersteld, ven 9 is het Granaatven, 10 het Leemven en 11 het Beldeven. Deze kaart is gemaakt door Fiona Franken: Franken F., Van der Linden J., Van Gool G. Monitoring biodiversiteit Grote Meer e.o. 2022. Rapport Provincie Noord-Brabant.

#	Naam BMP-Plot of gebied	Naam plas	2020	Mel- din- gen	2024 naDG	Brc	Opm.	melders
1	Halsteren Vrederust	Wasven	1	1	2	4		JH, RH, TB
2	Halsteren Vrederust	Plas Vijverdonk	1	0				
3	Bergen op Zoom	Zanderijen	0	0				
4	De Melanen, Fort de Roovere	Kanovijver	0	0				
5	De Melanen, Fort de Roovere	Vennen noord	0	0				
6	De Melanen, Fort de Roovere	Grachten Ligneweg	0	0				
7	Hoogerheide	Retentiebekken	1	0				
8	Hoogerheide	Bunkerbaan plasjes	1	0				
9	Vliegbasis Woensdrecht	Afgelaten Ven	1	1	3			wrn site
10	11518 BrWal 1: Zoomland	Zeezuiper	1	2	7	12		TB
11	11518 BrWal 1: Zoomland	Plas Goeree	0	2	1	4		HvL, TB
12	11518 BrWal 1: Zoomland	Nieuw Keutelmeer	0	2	1	4		AG, TB
13	11518 BrWal 1: Zoomland	Keutelmeer	0	0				
14	11528 BrWal 7: Mattemburgh- Oost	Bloempjesven	3	2	2	5	2 of 3	MT, TS
15	11528 BrWal 7: Mattemburgh- Oost	Meeven	1	1	1	5		MT
16	11529 BrWal 8: Mattemburgh- West	Blaffert	1	3	1	4		TB, JvK, e.a.
17	11530 BrWal 9: Kooiheide	Bezinkvijver	1	1	3	5		JH
18	11530 BrWal 9: Kooiheide	Paardenvan	1	1	1	7		admi
19	11148 BrWal 2: Lievensberg & Molenzicht	Lievensberg	0	0				
20	11546 VOG 18 Groote Meer	Achtermeer- Oostlob	3	1	1			BG, BV
21	11546 VOG 18 Groote Meer	Voormeer-Westlob	5	1				
22	11551 VOG 19 Zwaluwmoer	Kwekerijen	0	2	1	2		MT, HB
23	11551 VOG 19 Zwaluwmoer	Talingven	0	2	0	0		MT, HB
24	11551 VOG 19 Zwaluwmoer	Zwaluwmoer	4	3	3	12		MT, JvK, HB
25	11550 VOG 20 Kleine Meer	Ranonkelven	0	1	0			HB
26	11550 VOG 20 Kleine Meer	Granaatven	0	5	0	0		JH, ID, RK, TB, admi, WvD, TS, HB, MT
27	11550 VOG 20 Kleine Meer	Kleine Meer	0	4	2	4		JH, ID, RK, TB, admi, WvD, TS, HB, MT
28	11550 VOG 20 Kleine Meer	Leemputten Noord	0	5	1	4		JH, ID, RK, TB, admi, WvD, TS, HB
29	11550 VOG 20 Kleine Meer	Leemputten Zuid	1	5	2	5		JH, ID, RK, TB, admi, WvD, TS, HB
30	Enclave Jagersrust	Beldeven	0	5	0	0		JH, ID, RK, TB, admi, WvD, TS, HB, MT
31	Enclave Jagersrust	Leemven	0	5	0	0		JH, ID, RK, TB, admi, WvD, TS, HB, MT
32	Enclave Jagersrust	Moerven	0	0				
33	11532 BrWal 11: Meiduin	Boudewijn, Middenvan	1	1	2	5		HB
34	11532 BrWal 11: Meiduin	Boudewijn, Lelieven	1	1	2	12		HB
35	11574 BrWal 5: Wouwsche Plantage	Wouwsche Plantage	0	0				

#	Naam BMP-Plot of gebied	Naam plas	2020	Mel- din- gen	2024 naDG	Brc	Opm.	melders
36	11547 VOG 21 Kortenhoeff	Akkerenvén	5	2	2	9		RK, HB
37	11547 VOG 21 Kortenhoeff	Bronven	0	1				
38	11547 VOG 21 Kortenhoeff	Wasven-Noord	0	1				
39	11547 VOG 21 Kortenhoeff	Wasven-Zuid	1	2	1	4		JH, RH, AZ
40	11547 VOG 21 Kortenhoeff	Vijver Theetuin	0	1	1	2		JH, RH
41	11531 BrWal 10: Abdijbossen	Bovenven	0	0				
42	11531 BrWal 10: Abdijbossen	Drieblokven	0	0				
43	11531 BrWal 10: Abdijbossen	Moseven	3	1	3			RK
44	11531 BrWal 10: Abdijbossen	Oude Wasscheven	0	0				
45	11531 BrWal 10: Abdijbossen	Volksabdijvijver	0	0				
46	11531 BrWal 10: Abdijbossen	Wasscheven	1	1	0	0		HB
47	NB 1221 Hogerwaardpolder	<i>Kreekrestant west</i>	2	4	1	4		ID, JvK, GB, e.a.
48	NB 1221 Hogerwaardpolder	<i>Natuurbouw Midden</i>	0	4	1	3	2 ex en balts op 1 mei.	JH, ID, JvK, GB, TB, HB e.a.
49	NB 1221 Hogerwaardpolder	<i>Natuurbouw Oost</i>	2	4	1	4	paar op 1 mei,	JH, ID, JvK, GB, TB e.a.
50	NB 1221 Hogerwaardpolder	<i>Natuurbouw West</i>	1	5	2	4	2-3 terr.: duet in 2 hoeken, 1ex andere hoek,	ID, JvK, GB, TB e.a.
51	NB 1222 Prins Karelpolder	<i>Plas naast spoorlijn</i>	1	1	1	2		Maarten Sluiter
52	NB 1222 Prins Karelpolder	<i>Korteven plas verkeerslus A58</i>	0	0				
53	NB 1322 Augustapolder	<i>Augusta Oost</i>	2	1	0	0		MT
54	NB 1322 Augustapolder	<i>Augusta West</i>	0	2	0	0		MT, ID, JA
55	NB 1216 Noordpolder Ossendrecht	Plas Calfvensche Kreek / Weg	1	0				
56	NB 1216 Noordpolder Ossendrecht	<i>Plas Schenkeldijk</i>	2	1	0			TS, HB
57	NB 1216 Noordpolder Ossendrecht	<i>Plas Zoute weg Noord</i>	0	2	1	4		EL, TS, HB
58	NB 1216 Noordpolder Ossendrecht	<i>Plas Zoute weg Zuid</i>	0	2	1	4		TS, HB
59	NB 1216 Noordpolder Ossendrecht	<i>Plas Uitzichtpunt Maareberg</i>	5	2	0	0		HB
60	NB 1216 Noordpolder Ossendrecht	<i>Sterbos – Heere-weg</i>	1	1	0	0		HB
61	NB 1112 Molenplaat	<i>Natuurbouw West</i>	0	1	0	0		JR. EL
62	NB 1112 Molenplaat	<i>Plasje 1</i>	0	2	0	2	Niet na DG	ID, TB
63	NB 1112 Molenplaat	<i>Plasje 2</i>	0	2	0	0		ID, TB
64	NB 1113 Markiezaatskade	Boskreek	0	0				
65	NB 1114 Markiezaat, Hogerwaardschor	<i>Middenkreek, Oost-kreek: 2023</i>	0	0	0	0		JvK, GB
66	NB 1115 Markiezaat, Duintjes	<i>Klein Markiezaat</i>	4	5	3	12		JA, ID, JvK, GB, TB, EL, e.a.
67	NB 1122 Bergse Plaat	<i>Plaatvliet</i>	0	1	0	0		ID, TB
68	NB 1122 Bergse Plaat	<i>Plaatkade, Snoekenpaaiplas</i>	1	1	0	2	Niet na DG	ID, TB
69	NB 1122 Bergse Plaat	<i>Snoekplas</i>	1	1	0	0		ID, TB

#	Naam BMP-Plot of gebied	Naam plas	2020	Mel- din- gen	2024 naDG	Brc	Opm.	melders
70	NB 1130 Kreekraksluizen - Oost, <i>natuurbouw</i>	Natuurbouw Oost	2	0				
71	BR 5320 Zoommeer Oost	<i>Molenplaatje</i>	0	0			Geen telgebied	
	Brabantse Wal, buiten N2000		5		5			
	Brabantse Wal, N2000		33		38			
	Brabantse Wal, totaal		38		43			
	<i>Markiezaat</i>		4	6	3			
	<i>Polders en voormalige OS</i>		15		8			
	<i>Zeekleiregio Totaal</i>		19		11			
	Regio BoZ		57		54			